



就業金卡

申辦作業說明

連以婷 - 協同計畫主持人

Taiwan Employment Gold Card Office



大綱



- 一、什麼是就業金卡
- 二、申請資格條件
- 三、申請流程
- 四、常見問題
- 五、就業金卡辦公室服務項目

一、什麼是就業金卡

- 就業金卡核發是依據〈外國專業人才延攬及僱用法〉規定訂定，自2018年起已實行三年，為我國留才攬才立下重要里程碑。
- 今年六月〈外國專業人才延攬及僱用法〉修正法案通過，提供更具吸引力之工作、居留規定及優化租稅與社會保障權益，吸引更多國際優秀人才。



(一) 四證合一

在有效期間內提供持卡人自由尋職、就職及轉換工作的便利性。

1 工作許可

持卡者可以自由尋職、隨時就業、合法兼職與自由轉換工作

2 居留簽證

長期簽證，在台居留期間最長可達3年



3 外僑居留證

可在臺灣境內合法長期居留的身份證件

4 重入國許可

允許不限次數入出境台灣（即使在COVID-19期間）

(二)五大權益

開放式 個人工作許可

- 創業、開設公司、投資
- 自由工作者、遠端工作
- 擔任顧問
- 受雇於多家公司
- 藝文表演

依親申請

- 配偶、未成年子女、成年因身心障礙無法自理生活之子女得申請依親

放寬健保

- 合法受僱者，自受僱日起參加健保，其配偶、未成年子女、及其成年以上因身心障礙無法自理生活之子女，應同時加保
- 雇主及自營業主之本人及依親親屬亦可直接加保

所得稅減免

- 符合資格者，得享有所得稅減免優惠

探親簽證 申請

- 直系尊親屬探親簽證停留期間最長1年

二、申請資格條件

- 就業金卡領域有九大類別，申請人可以依自己的條件，選擇最適合的領域進行申請。

 <https://goldcard.nat.gov.tw/zh/qualification/>

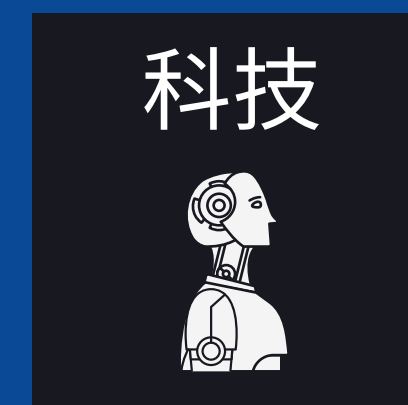
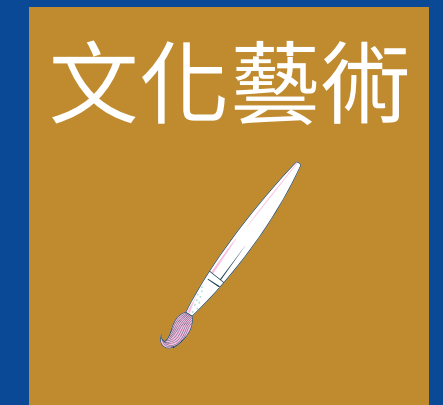

二、申請資格條件(續)

其他資訊

<https://goldcard.nat.gov.tw/>

- 資格文件
- 退補件說明
- 疫情入境規定
- 依親、探親簽證申請



三、申請流程

 線上申請

 30~60個工作天

 申請費用不會退費



- V 護照彩色影本(所餘效期6個月以上)
- V 2吋半身脫帽彩色照片(最近6個月內所拍攝)
- V 經中央目的事業主管機關公告之資格認定文件
- V 過去持有的台灣簽證及居留許可(非必要)

Step 1

Step 2

Step 3

Step 4

Step 5

線上申請與
繳費

1. 註冊
2. 資料填寫
3. 資料上傳
4. 繳費

資格審核

Step 1
資料初審

Step 2
資格審查
(*相關部會會商)

身分驗證

Step 1
護照檢驗
(*目前暫停受理)

Step 2
資料二審

製證

由移民署寄發
審核通知

領取金卡

1. 至國內移民署
各服務站領取
2. 境內外申請者
皆可持入境許
可函入境

(一)申請平台操作

由移民署管理

<https://coa.immigration.gov.tw/coa-frontend/four-in-one/entry/golden-card>



- ✓ 外國人自行申請
- ✓ 雇主提出申請
- ✓ 委託代辦



註冊帳號

 請小心保管帳密



登入系統

(二) 新增申請



新增申請

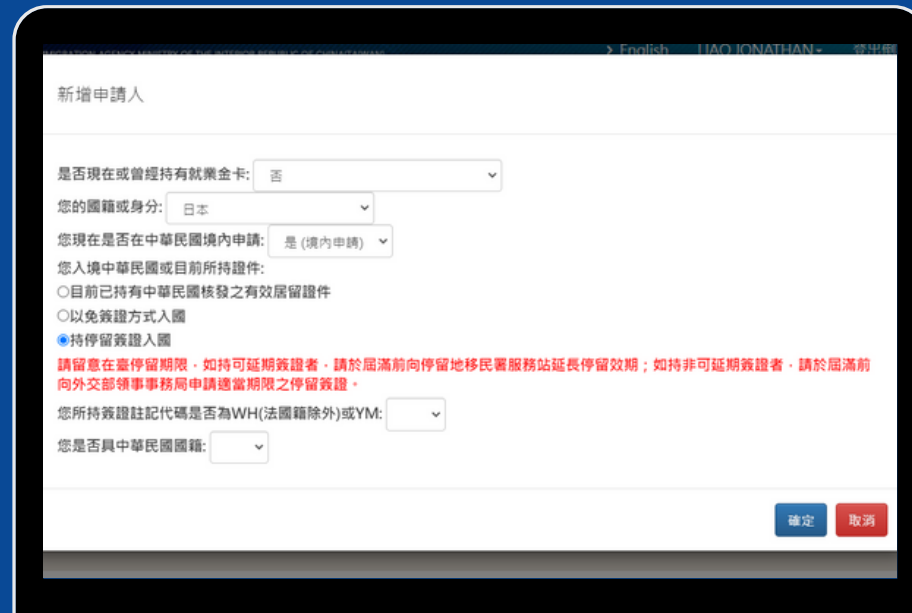

基本資訊填寫



詳細資料填寫

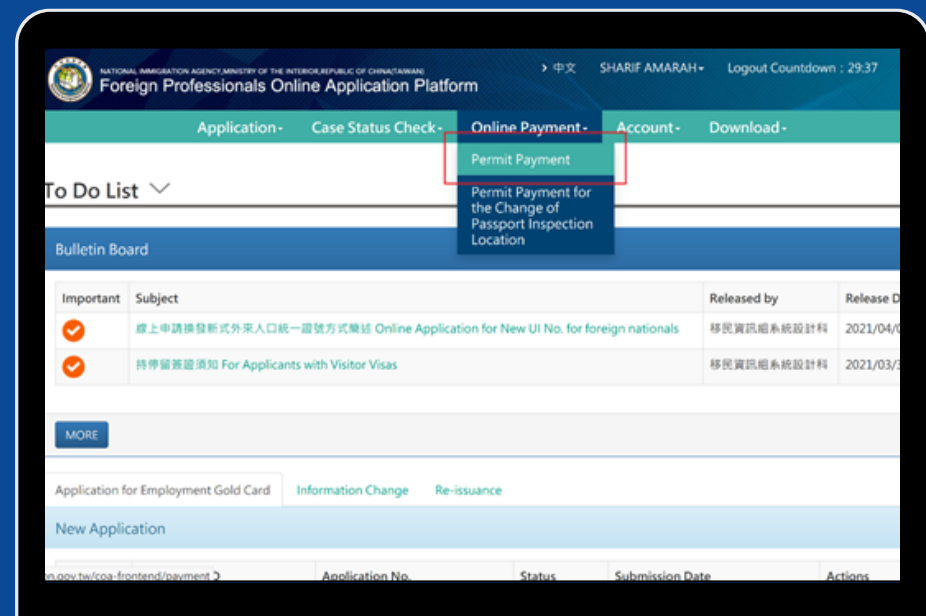

10 繳費&等候通知



上傳相關文件



選領域

(三)退補件說明

申請人在初審與複審階段，會因為簽證或應備文件不齊全、所選領域資格不符等，需要資料補件、轉領域或是申請被駁回。

如果提供的文件不足，而需要補件，處理時間將會延長數周至一個月。

補件需要在6個月內完成上傳，否則將被以退件處理，且申請費無法退還。

如果轉換新的領域或類別，或前次申請的類別有新規定，平台將無法帶入前次申請提供的文件。



四、常見問題

 <https://goldcard.nat.gov.tw/zh/faq/>

Q.如何查詢審核進度與補件

A. 所有申請進度與補件程序皆在申請平台上完成，請密切注意郵件通知。

Q. 境外申請的注意事項

A. 無論境內境外申請，7/28以後申請者皆為台灣領證，境內外申請者皆可至平台下載境外核准證明入境台灣。

Q. 哪些身分無法申請就業金卡？

A. (1) 中國大陸籍
(2) 居住臺灣地區設有戶籍國民

Q. 哪些文件需要認證？

A. 下列國家所製作的文件需經我國駐外館處驗證（護照除外）。

*阿富汗、阿爾及利亞、孟加拉、不丹、緬甸、柬埔寨、喀麥隆、古巴、迦納、伊朗、伊拉克、寮國、尼泊爾、尼日、奈及利亞、巴基斯坦、塞內加爾、索馬利亞、斯里蘭卡、敘利亞、菲律賓、泰國、越南、馬來西亞、印尼、中國

四、常見問題(續)

疫情期間金卡申請注意事項

- 自今年5月駐外館處暫停受理各類簽證申請（含就業金卡繳驗護照）。
- 自9月開始，金卡申請程序若進入繳驗護照階段，可連繫金卡辦公室協助向駐外館處提出護照驗證申請，申請時程約2-3週，
- 金卡人配偶、子女可隨同申請緊急簽證來台，入台後轉為居留簽證。

須提供資訊

✉ help@taiwangoldcard.tw

金卡申請人

1. 姓名
2. 申請案號
3. 駐外館處(查驗護照階段)
4. 完整疫苗接種證明
5. 急需入台理由

配偶、子女

1. 姓名
2. 護照號碼
3. 駐外館處(查驗護照階段)
4. 完整疫苗接種證明(成年)
5. 急需入台理由

就業金卡辦公室服務項目



HELP DESK

駐點服務

(線上郵件諮詢、電話諮詢、現場面談)



MARKETING

國際行銷推廣



OFFICIAL WEBSITE

就業金卡官網建置與維運

<https://goldcard.nat.gov.tw>



GOLD CARD COMMUNITY

辦理金卡社群交流活動



RECRUITMENT

海外關鍵人才延攬

Get in touch with us!



TAIWAN EMPLOYMENT
GOLD CARD OFFICE



Email: help@taiwangoldcard.tw
Website: goldcard.nat.gov.tw



+886 2-7733-7660

